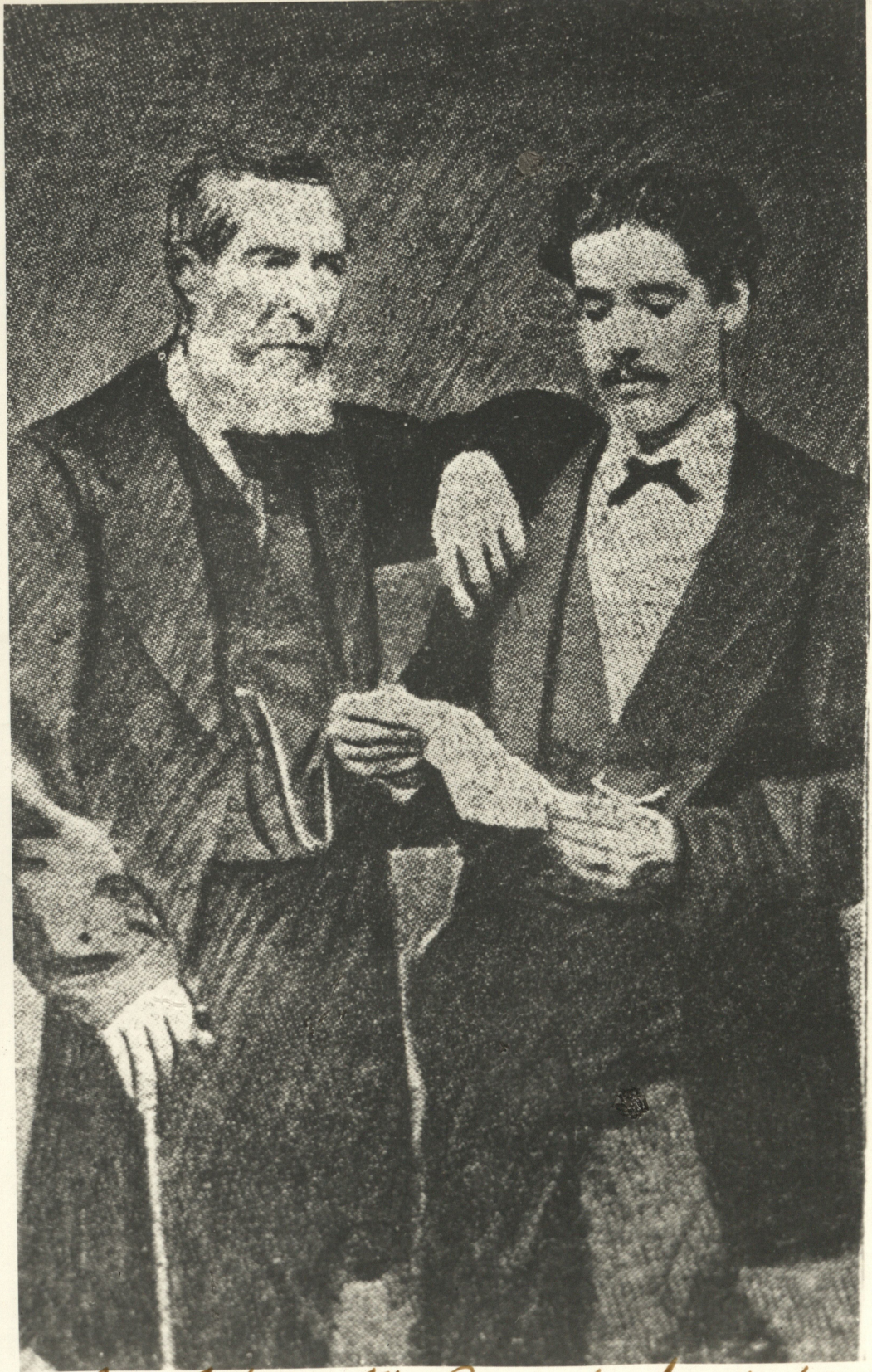

Sr. José Antonio Miró Quesada, fundador de "El Comercio", acompañado de su padre
- Año 1875 -